# Bibliographie

## Texte imprimé

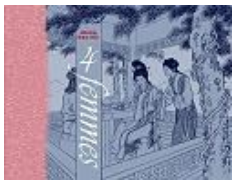


### 4 femmes

Auteur : Wang, Shu Hui
Editeur : Les Editions Fei, DL 2
Public : Adulte, grand public
Genre : Bande Dessinee Adulte
Site : VILLARS LES DOMBES
Localisation : Section adulte, BD WAN

Quatre destins de femmes chinoises par l'unique dessinatrice de bande dessinée chinoise des années 1930. Ces grands classiques de la Chine ancienne reflètent à la fois l'originalité de l'artiste dans le choix d'aborder un certain féminisme à la chinoise et d'illustrer les plus sensuelles histoires d'amour tout en soulignant leur message philosophique, social et politique. Electre 2014

### Algues vertes : l'histoire interdite

Auteur : Léraud, Inès
Editeur : la Revue dessinée, DL 2019
Public : Adulte, grand public
Genre : Bande Dessinee Adulte
Site : VILLARS LES DOMBES
Localisation : Section adulte, BD LER

Depuis la fin des années 1980, une quarantaine d'animaux et trois hommes sont morts sur les plages bretonnes, très probablement à cause de l'hydrogène sulfuré qui se dégage des algues vertes. L'intrigue se fonde sur une enquête mettant en évidence la façon dont ce secret est bien gardé et ses enjeux, mêlant agro-industriels, politiques et scientifiques. Avec une partie documentaire en fin d'album. -Electre 2019

### Alter ego, saison 1, t7 : Ultimatum

Auteur : Renders, Pierre-Paul
Editeur : Dupuis, DL 2012
Public : Adulte, grand public
Genre : Bande Dessinee Adulte
Site : VILLARS LES DOMBES
Localisation : Section adulte, BDA LAP 1.7

Camille et Miep sont prêtes à divulguer, sur les réseaux sociaux, les preuves qu'elles ont accumulées au sujet du secret des Alter ego. Mais c'est sans compter sur le pouvoir financier et logistique d'Urasawa qui est lié aux pouvoirs de la première puissance du monde, les USA.

### Ami Javin (L')

Auteur : Le Tendre, Serge
Editeur : Dargaud, 1998
Public : Adulte, grand public
Genre : Bande Dessinee Adulte
Site : VILLARS LES DOMBES
Localisation : Section adulte, BD LET que 2.1

### Au hasard Balthazar !

Auteur : Jourdy, Camille
Editeur : Actes Sud, impr. 2009
Public : Adulte, grand public
Genre : Bande Dessinee Adulte
Site : VILLARS LES DOMBES
Localisation : Section adulte, BD JOU ros 3

Après plusieurs semaines de filature, Aude et Rosalie se sont attachées à Vincent et veulent désormais le rencontrer. Rosalie s'immisce dans la vie de Vincent et les deux femmes finissent par tout lui révéler. Les trois personnages se revoient petit à petit, et de cette rencontre incongrue naît une forte amitié.

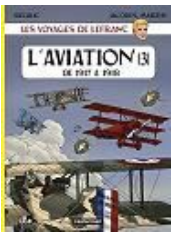


### Aviation (L') : De 1917 à 1918

Auteur : Legrain, Frédéric
Editeur : Casterman, DL 2
Public : Adulte, grand public
Genre : Bande Dessinee Adulte
Site : VILLARS LES DOMBES
Localisation : Section adulte, BD LEF

En 1917, tous les protagonistes sont en place. A ce moment, l'aviation allemande est considérée comme redoutable par ses adversaires...

## Beck

Auteur : Sakuishi, Harorudo
Editeur : Delcourt-akata, 2004
Public : Adulte, grand public
Genre : Bande Dessinee Adulte
Site : VILLARS LES DOMBES
Localisation : Section adulte, BDA SAK

## Belle et le loup (La)

Auteur : Lyfoung, Patricia
Editeur : Delcourt, 2018
Public : Adulte, grand public
Genre : Bande Dessinee Adulte
Site : VILLARS LES DOMBES
Localisation : Section adulte, BD LYF ros 6

En suivant l'étranger aux yeux dorés, Belladone tombe dans la rivière. Son père se jette à l'eau mais ne parvient pas à rattraper sa fille, entraînée par le courant. Elle reprend conscience dans une grotte engloutie auprès de l'étrange amnésique. Alors que Maud et ses amis remuent ciel et terre pour la retrouver, son fiancé Anthus ne semble pas très préoccupé par sa disparition. Electre 2018

## Belle et le loup (La)

Auteur : Lyfoung, Patricia
Editeur : Delcourt, DL 2017
Public : Jeunesse
Genre : Bande Dessinee Adulte
Site : VILLARS LES DOMBES
Localisation : Section adulte, BD LYF ros 5

La Rose écarlate et le Renard enquêtent sur des crimes sauvages commis par un loup-garou. Belladone et Hugo de Brisclavet les aident dans leurs investigations. Electre 2018

## Bracelet de Cohars (Le)

Auteur : Arleston, Christophe
Editeur : Soleil, 2000
Public : Adulte, grand public
Genre : Bande Dessinee Adulte
Site : VILLARS LES DOMBES
Localisation : Section adulte, BD ARL for 1

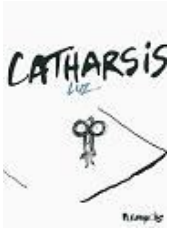


## Catharsis

Auteur : Luz
Editeur : Futuropolis, 2015
Public : Adulte, grand public
Genre : Bande Dessinee Adulte
Site : VILLARS LES DOMBES
Localisation : Section adulte, BD LUZ

Après les attentats terroristes contre Charlie Hebdo le 7 janvier 2015, le dessinateur du journal signe cet album intime et libérateur. Une thérapie par le dessin dans lequel il livre ses pensées et évoque son quotidien bouleversé par l'événement. Electre 2015

## Chevalier Bragon (Le)

Auteur : Le Tendre, Serge
Editeur : Dargaud, DL 2013
Public : Adulte, grand public
Genre : Bande Dessinee Adulte
Site : VILLARS LES DOMBES
Localisation : Section adulte, BD LET que 2.4

Pour devenir chevalier et ainsi gagner le coeur de la princesse Mara, Bragon devient l'élève du Rige et s'expose alors à de grands dangers.

## Cicatrice verte (La)

Auteur : Arleston, Christophe
Editeur : Soleil, 2003
Public : Adulte, grand public
Genre : Bande Dessinee Adulte
Site : VILLARS LES DOMBES
Localisation : Section adulte, BD ARL for 3

### Cortomaltese, t16 : Mû, la cite perdue

Auteur : Pratt, Hugo
Editeur : Casterman, 2017
Public : Adulte, grand public
Genre : Bande Dessinee Adulte
Site : VILLARS LES DOMBES
Localisation : Section adulte, BDA PRA 16

### Cortomaltese, t4 : Et nous reparlerons des gentishommes de fortune. a cause d'une

Auteur : Pratt, Hugo
Editeur : Casterman, 2017
Public : Adulte, grand public
Genre : Bande Dessinee Adulte
Site : VILLARS LES DOMBES
Localisation : Section adulte, BDA PRA 4

### Dame en rouge (La)

Auteur : Lyfoung, Patricia
Editeur : Delcourt, DL 2016
Public : Adulte, grand public
Genre : Bande Dessinee Adulte
Site : VILLARS LES DOMBES
Localisation : Section adulte, BD LYF ros 4

Durant un bal costumé organisé par la maîtresse des lieux, la duchesse de Soisy, en l'honneur de son ami Lord Charles Spencer au château de la Vigne Rouge, une jeune fille, Marine, se fait agresser par un être apparemment insaisissable : le vampire aux yeux rouges. Mais c'est la duchesse qui semble responsable de l'agression, et Maud, Guilhem et leurs alliés du moment vont tenter de l'attraper.

### Dame en rouge (La)

Auteur : Lyfoung, Patricia
Editeur : Delcourt, DL 2015
Public : Adulte, grand public
Genre : Bande Dessinee Adulte
Site : VILLARS LES DOMBES
Localisation : Section adulte, BD LYF ros 3

Francine, l'amie d'enfance de Maud, se marie bientôt et voudrait que cette dernière soit sa demoiselle d'honneur. Maud retourne donc pour la première fois dans son village natal où une bête sauvage terrorise les habitants. Electre 2015

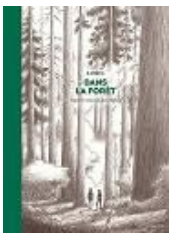

### Dans la forêt

Auteur : Lomig
Editeur : Sarbacane, 2019
Public : Adulte, grand public
Genre : Bande Dessinee Adulte
Site : VILLARS LES DOMBES
Localisation : Section adulte, BD LOM

Alors que la société vit dans la peur et que la civilisation s'écroule, Nell et Eva, deux adolescentes, sont livrées à elles-mêmes dans leur maison perdue dans la forêt après la disparition de leurs parents. Passionnées de danse et d'écriture, elles luttent pour survivre et découvrent les richesses de leur milieu naturel. -Electre 2019

### Dans le secret des labos

Auteur : Duhoo, Jean-Yves
Editeur : Dupuis, 2019
Public : Adulte, grand public
Genre : Bande Dessinee Adulte
Site : VILLARS LES DOMBES
Localisation : Section adulte, BD DUH

Après avoir visité de nombreux laboratoires, l'auteur propose 45 reportages classés en quatre thèmes : temps et espace, au coeur de la matière, le vivant et le génie humain. Il permet ainsi de découvrir des sujets tels que le temps atomique, les trous noirs ou la lumière. -Electre 2019

## Déluge de feu

Auteur : Astier, Laurent
Editeur : Rue De Sèvres, DL 2019
Public : Adulte, grand public
Genre : Bande Dessinee Adulte
Site : VILLARS LES DOMBES
Localisation : Section adulte, BD AST ven 1

En 1900, fuyant le destin qui l'attendait dans le quartier chaud de La Nouvelle-Orléans, Emily prend le train pour Silver Creek, petite ville minière des Rocheuses. L'homme qui devait l'épouser n'est pas sur le quai de la gare. Que va faire cette jolie jeune femme seule et sans le sou ? Le patron du saloon, le gouverneur et les détectives de l'agence Pinkerton vont entrer dans l'histoire. -Electre 2019

## Dents de pierre (Les)

Auteur : Arleston, Christophe
Editeur : Soleil, DL 2011
Public : Adulte, grand public
Genre : Bande Dessinee Adulte
Site : VILLARS LES DOMBES
Localisation : Section adulte, BD ARL for 7

La formation de Darko s'est achevée. Il quitte Onze Racines, Maître Og et se remet en quête des Titans. Il ignore cependant que le pontife Xarchias n'est plus et qu'une menace encore plus terrible plane. Darko, Urfold, Sleilo et Tara tentent de franchir la Dorsale et retrouvent la trace de Cohars, l'ancêtre de Darko.

## Des  milliards de miroirs

Auteur : Cousin, Robin
Editeur : Ed. Flblb, 2019
Public : Adulte, grand public
Genre : Bande Dessinee Adulte
Site : VILLARS LES DOMBES
Localisation : Section adulte, BD COU

Dans un futur proche, alors que le réchauffement climatique et la dégradation écologique se font de plus en plus sentir dans la vie quotidienne, l'astrophysicienne Cécilia Bressler découvre une planète, Gamma Céphée, qui présente des lueurs semblables à celles des villes terrestres. Même si, à 45 années-lumière de la Terre, elle est inaccessible, la nouvelle bouleverse tout le monde. -Electre 2020

## Destin du jongleur (Le)

Auteur : Arleston, Christophe
Editeur : Soleil, DL 2017
Public : Adulte, grand public
Genre : Bande Dessinee Adulte
Site : VILLARS LES DOMBES
Localisation : Section adulte, BD ARL for 10

Rodombre, un maître archéologue, veut découvrir toute vérité sur l'épopée de Darko, longtemps oubliée. Alors, avec son assistant Altaï et Luksand, un jongleur des rues, il part à la recherche d'un trésor que constitue le titan pétrifié, et des possibles héritiers de Darko. Electre 2017

## Emprise (L')

Auteur : Le Tendre, Serge
Editeur : Dargaud, DL 2017
Public : Adulte, grand public
Genre : Bande Dessinee Adulte
Site : VILLARS LES DOMBES
Localisation : Section adulte, BD LET que 2.5

## Envers du grimoire (L')

Auteur : Arleston, Christophe
Editeur : Soleil, 2001
Public : Adulte, grand public
Genre : Bande Dessinee Adulte
Site : VILLARS LES DOMBES
Localisation : Section adulte, BD ARL for 2

## Esprit de l'automne (L') : Eli et gaston

Auteur : Villain, Ludovic
Editeur : Ankama, 2019
Public : Adulte, grand public
Genre : Bande Dessinee Adulte
Site : VILLARS LES DOMBES
Localisation : Section adulte, BD ELI

Eli et son chat Gaston sont inséparables. Ils passent leurs vacances d'été à la campagne, chez grand-mère Jo. Eli s'ennuie dans cet endroit qui lui fait peur et elle décide donc de rentrer chez ses parents avec son chat. Mais sur le chemin, ils découvrent un monde mystérieux caché dans la forêt voisine. Ils doivent affronter une étrange créature qui sème la terreur. -Electre 2019

## Esteban

Auteur : Thilliez, Franck
Editeur : Jungle, 2019
Public : Adulte, grand public
Genre : Bande Dessinee Adulte
Site : VILLARS LES DOMBES
Localisation : Section adulte, BD THI bri 3

A la clinique, Esteban fouille dans les dossiers et découvre, horrifié, qu'il est un personnage de cauchemar. Lorsqu'il se réveille chez lui, ses parents s'inquiètent de son état. Le professeur Angus, Sarah et Tristan disparaissent tandis qu'un étrange cirque arrive en ville. -Electre 2019

## Fable oubliée (La)

Auteur : Arleston, Christophe
Editeur : Soleil, 2020
Public : Jeune adulte, 14-20 ans
Genre : Bande Dessinee Adulte
Site : VILLARS LES DOMBES
Localisation : Section adulte, BD ARL for 11

Luksand est l'héritier de Darko et possède un bracelet pour invoquer le démon Gorgh. Repéré par les Rédempteurs radieux, le nouvel ordre de la lumière, il est projeté dans un autre univers en compagnie d'Altaï et du vieil archéologue Rodombre. -Electre 2020

## Filles de Salem (Les) : comment nous avons condamné nos enfants

Auteur : Gilbert, Thomas
Editeur : Dargaud, 2018
Public : Adulte, grand public
Genre : Bande Dessinee Adulte
Site : VILLARS LES DOMBES
Localisation : Section adulte, BD GIL

1692. Salem, en Nouvelle-Angleterre. Abigail, 17 ans, raconte l'histoire des sorcières de Salem dont elle fut l'une des victimes. Suspectées d'être possédées par le démon, des jeunes filles de ce village puritain dénoncent d'autres membres de la communauté de les avoir ensorcelées. La psychose s'emballe, donnant lieu à des procès en sorcellerie et à de nombreuses exécutions. -Electre 2018

## Geôles de Nénuphe (Les)

Auteur : Arleston, Christophe
Editeur : Soleil, DL 2005
Public : Adulte, grand public
Genre : Bande Dessinee Adulte
Site : VILLARS LES DOMBES
Localisation : Section adulte, BD ARL for 4

Opale est un monde de forêts dominé par l'Ordre de la lumière qui tire ses pouvoirs des pierres magiques. Darko doit réaliser la prophétie et faire revenir les Titans pour libérer les Cinq Royaumes. Poursuivis par les forces de l'Ordre de la lumière, Darko et ses compagnons luttent contre de dangereuses créatures avant d'arriver à la cité de Nénuphe où ils sont arrêtés et jetés au cachot.

## Grimoire des dieux (Le)

Auteur : Le Tendre, Serge
Editeur : Dargaud, DL 2007
Public : Adulte, grand public
Genre : Bande Dessinee Adulte
Site : VILLARS LES DOMBES
Localisation : Section adulte, BD LET que 2.2

Sur les terres d'Abkar, plusieurs meurtres d'enfants de princes sorciers entachent la relative quiétude de la région. Chaque victime porte un signe sur son corps, ce qui laisse à penser que la secte de l'Ordre des signes pourrait être à l'origine de ces assassinats. Inquiet, le père de Mara envoie sa fille retrouver un grimoire qui pourrait permettre de neutraliser le terrible dieu Ramor.

## Guérilla green : Guide de survie végétale en milieu urbain

Auteur : Damblé, Ophélie
Editeur : Steinkis, DL 2
Public : Adulte, grand public
Genre : Bande Dessinee Adulte
Site : VILLARS LES DOMBES
Localisation : Section adulte, BD DAM

Trouver des fruits et des légumes cultivés en ville est rare alors qu'il existe de nombreux espaces verts non exploités. Des mouvements de culture clandestine et de jardinage sans autorisation se sont créés et prônent un jardinage politique qui vise à recréer du lien social et à se rapprocher de l'autonomie. Avec des pages informatives à la fin de chaque partie. -Electre 2019

## Haut les mains, peau de lapin !

Auteur : Jourdy, Camille
Editeur : Actes Sud, impr. 2008
Public : Adulte, grand public
Genre : Bande Dessinee Adulte
Site : VILLARS LES DOMBES
Localisation : Section adulte, BD JOU ros 2

Rosalie téléphone à Aude pour lui apprendre qu'elle est suivie dans la rue depuis un certain temps par un jeune homme. Elle lui demande de le prendre en filature afin de découvrir son identité et ses intentions. Accompagnée de deux copines délurées, Aude se lance dans une enquête sur le jeune homme, qui n'est autre que Vincent...

## Hordes de la nuit (Les)

Auteur : Arleston, Christophe
Editeur : Soleil, DL 2013
Public : Adulte, grand public
Genre : Bande Dessinee Adulte
Site : VILLARS LES DOMBES
Localisation : Section adulte, BD ARL for 8

Darko, l'élu de la prophétie pour libérer le monde de l'emprise des prêtres de la lumière, doit retrouver les titans, mais ceux-ci sont morts. Son ancêtre Cohars est sous l'emprise de la puissance maléfique d'une pierre noire, que Sleilo semble parvenir à maîtriser. Electre 2016

## Indélébiles

Auteur : Luz
Editeur : Futuropolis, DL 2
Public : Adulte, grand public
Genre : Bande Dessinee Adulte
Site : VILLARS LES DOMBES
Localisation : Section adulte, BD LUZ

Dessinateur pour le journal satirique Charlie Hebdo entre 1992 et 2015, Luz évoque ses amis Charb, Tignous, Gébé, Catherine Meurisse, mais également la vie de bureau, les bouclages, les unes, ses premiers reportages en banlieue, aux USA, au RPR, ou les manifestations. -Electre 2018

## Indes fourbes (Les) : Ou une seconde partie de l'histoire de la vie de l'aventurier

Auteur : Ayroles, Alain
Editeur : Editions Delcourt, 2019
Public : Adulte, grand public
Genre : Bande Dessinee Adulte
Site : VILLARS LES DOMBES
Localisation : Section adulte, BDA AYR

Fripouille sympathique, don Pablos de Ségovie fait le récit de ses aventures picaresques dans cette Amérique qu'on appelait encore les Indes au siècle d'or. Tour à tour misérable et richissime, adoré et conspué, ses tribulations le mèneront des bas-fonds aux palais, des pics de la Cordillère aux méandres de l'Amazone, jusqu'à ce lieu mythique du Nouveau Monde : l'Eldorado !

## Jours sucrés (Les)

Auteur : Clément, Loïc
Editeur : Dargaud, DL 2
Public : Adulte, grand public
Genre : Bande Dessinee Adulte
Site : VILLARS LES DOMBES
Localisation : Section adulte, BD CLE

Au décès de son père, Eglantine part en Bretagne dans le village de son enfance. Sa colère ressort au même titre que ses souvenirs, ses joies et ses peines.

## Juliette : Fantômes reviennent au printemps (les)

Auteur : Jourdy, Camille
Editeur : Actes Sud, DL 2
Public : Adulte, grand public
Genre : Bande Dessinee Adulte
Site : VILLARS LES DOMBES
Localisation : Section adulte, BD JOU

Un vaudeville familial sous forme de roman graphique. Electre 2016

## Kryll

Auteur : Le Tendre, Serge
Editeur : Dargaud, 2020
Public : Adulte, grand public
Genre : Bande Dessinee Adulte
Site : VILLARS LES DOMBES
Localisation : Section adulte, BD LET que 2.6

Le chevalier Bragon poursuit son périple au coeur des terres éclatées de La Marche et affronte la secte de l'ordre du Signe, de plus en plus menaçante. Il peut compter sur l'aide de Bulrog, qu'il forme aux armes. La Conque de Ramor, protégée par les habitants de la cité des Gris-Grelets est menacée, devenant un objet de convoitise et un enjeu pour chaque camp. -Electre 2020

## Mots rumeurs, mots cutter

Auteur : Bousquet, Charlotte
Editeur : Gulf Stream Éd., IMPR
Public : Adulte, grand public
Genre : Bande Dessinee Adulte
Site : VILLARS LES DOMBES
Localisation : Section adulte, BD BOU

Léa, jeune adolescente parmi d'autre se retrouve suite à une maladresse dans une situation de harcèlement moral. Les deux auteures racontent l'engrenage dans lequel se retrouvent autant les harceleurs que l'harcelée ainsi que de l'importance des réseaux sociaux

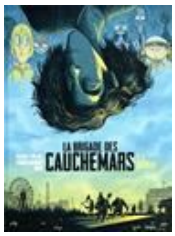


## Nicolas

Auteur : Thilliez, Franck
Editeur : Jungle, 2018
Public : Adulte, grand public
Genre : Bande Dessinee Adulte
Site : VILLARS LES DOMBES
Localisation : Section adulte, BD THI bri 2

Quelques mois ont passé depuis que Sarah a quitté la clinique et intégré le lycée de la ville. Alors qu'elle commence sa formation pour entrer dans la brigade, un nouveau patient, Nicolas, est admis. Mais Léonard, le patient insomniaque qui retient la femme d'Angus prisonnière de ses cauchemars, s'échappe et se précipite dans le cauchemar de Nicolas. -Electre 2018

## Onze racines

Auteur : Arleston, Christophe
Editeur : Soleil, DL 2007
Public : Adulte, grand public
Genre : Bande Dessinee Adulte
Site : VILLARS LES DOMBES
Localisation : Section adulte, BD ARL for 5

Opale est un monde de forêts dominé par l'Ordre de la lumière qui tire ses pouvoirs des pierres magiques. Darko doit réaliser la prophétie et faire revenir les Titans pour libérer les Cinq Royaumes. Enfermés dans un cachot de la cité de Nénuphe, les compagnons doivent se dépêcher pour trouver un antidote qui va sauver Darko d'une mort certaine.

## Sarah

Auteur : Thilliez, Franck
Editeur : Jungle, 2017
Public : Adulte, grand public
Genre : Bande Dessinee Adulte
Site : VILLARS LES DOMBES
Localisation : Section adulte, BD THI bri 1

Tristan et Esteban, deux adolescents de 14 ans, font partie de la brigade des cauchemars. Ils viennent en aide aux enfants et les débarrassent de leurs cauchemars en en découvrant la source. Une jeune fille, Sarah, est admise à la clinique et ils doivent intervenir. Mais Tristan est troublé, il l'a déjà vue et ne se souvient pas où. -Electre 2018

## Simone veil : Immortelle (l')

Auteur : Bresson, Pascal
Editeur : Marabout, 2018
Public : Adulte, grand public
Genre : Bande Dessinee Adulte
Site : VILLARS LES DOMBES
Localisation : Section adulte, BDA BRE

Cet album est un vibrant hommage à Simone Veil, figure féministe populaire et discrète. Le récit s’attache aux temps forts de sa vie, de la loi pour l’IVG défendue à l’assemblée nationale, à son enfance à Nice avant d’être déportée avec sa famille.Simone Jacob est née en 1927 à Nice. À 17 ans elle est déportée à Auschwitz, avec toute sa famille. Ses sœurs et elle reviendront du camp de concentration. Cette période l'a marquée à jamais. En 1946, elle épouse Antoine Veil. Magistrat, elle devient en 1974, ministre de la Santé de Valéry Giscard d'Estaing, chargée de défendre la loi sur l'IVG. En 1993, elle occupe à nouveau la fonction de ministre des Affaires sociales et de la Santé dans le gouvernement d'Édouard Balladur. Simone Veil a également été députée européenne et membre du Conseil constitutionnel. Elle était présidente d'honneur de la Fondation pour la mémoire de la Shoah. Cette femme de conviction s'est très peu confiée. Le grand public ne connaissait que sommairement son parcours de déportée. Elle a attendu d’avoir 80 ans pour écrire ses mémoires (Une Vie, Ed. Stock). Elle raconte que c'est une kapo,  sans doute une prostituée Polonaise, qui lui a sauvé la vie en lui disant : «Tu es trop belle pour mourir ici...».Chez nous comme dans tant de familles juives françaises, la mort a frappé

## Sortilège du pontife (Le)

Auteur : Arleston, Christophe
Editeur : Soleil, DL 2009
Public : Adulte, grand public
Genre : Bande Dessinee Adulte
Site : VILLARS LES DOMBES
Localisation : Section adulte, BD ARL for 6

Alors que Darko et ses comparses s'apprêtent à quitter Onze Racines pour reprendre leur quête des Titans, le pontife Xarchias prépare avec la complicité du sorcier Kamphre d'Yrkhone un terrible sortilège destiné à assurer leur emprise définitive sur les Cinq Royaumes.

## Souvenirs d'Ecosse

Auteur : Lyfoung, Patricia
Editeur : Delcourt, 2019
Public : Enfant, 9-14 ans
Genre : Bande Dessinee Adulte
Site : VILLARS LES DOMBES
Localisation : Section adulte, BD LYF ros 7

Le capitaine de Montmirail étant incapable de capturer la Rose écarlate, il se voit chargé d'une autre mission, moins prestigieuse. Il doit débarrasser la ville d'un cheval blanc sauvage qui inquiète les habitants. Lorsque l'animal capturé est libéré par la Rose, le capitaine se sent directement visé. De son côté, Ghilhem retrouve un ami d'enfance, Hippolyte, de retour d'Ecosse. -Electre 2019

## Spectre de la Bastille (Le)

Auteur : Lyfoung, Patricia
Editeur : Delcourt, impr. 2013
Public : Adulte, grand public
Genre : Bande Dessinee Adulte
Site : VILLARS LES DOMBES
Localisation : Section adulte, BD LYF ros 1

Fiancés depuis peu, Maud et Guilhem n'ont pas renoncé à leurs activités de justiciers. Ils doivent démasquer un mystérieux tueur de jeunes femmes rousses. Dans le même temps, Maud est en proie à une terrible crise de jalousie depuis l'arrivée d'Adèle et doit se contrôler pour éviter d'exploser.

## Spectre de la Bastille (Le)

Auteur : Lyfoung, Patricia
Editeur : Delcourt, impr. 2014
Public : Adulte, grand public
Genre : Bande Dessinee Adulte
Site : VILLARS LES DOMBES
Localisation : Section adulte, BD LYF ros 2

Maud et Guilhem, alias la Rose écarlate et le Renard, ont enfin identifié les responsables des enlèvements de jeunes filles rousses. Ils doivent maintenant trouver comment attraper ces ombres qui disparaissent en un éclair et protéger Adèle, l'amie de Guilhem à la chevelure flamboyante. Album se situant entre le tome 6 et le tome 7 de la série La Rose écarlate.

## Un après-midi un peu couvert

Auteur : Squarzoni, Philippe
Editeur : Delcourt, IMPR
Public : Adulte, grand public
Genre : Bande Dessinee Adulte
Site : VILLARS LES DOMBES
Localisation : Section adulte, BD SQU

Catherine travaille dans une station ornithologique sur une petite île bretonne. Pierre la rejoint pour passer une journée en couple. Mais Catherine a un contretemps et Pierre, seul pour l'après-midi, part à la découverte de l'île et de ses habitants. Ceux-ci sont en proie à des tensions exacerbées par d'anciennes rancunes et un lourd passé...

## Un drôle de père

Auteur : Unita, Yumi
Editeur : Delcourt, impr. 2009
Public : Adulte, grand public
Genre : Bande Dessinee Adulte
Site : VILLARS LES DOMBES
Localisation : Section adulte, BD UNI dro 5

La suite des aventures de Daikichi qui apprend à s'occuper de Rin et à connaître ses goûts. Leur complicité s'accroît et il va bouleverser ses habitudes pour s'occuper d'elle et tenter de retrouver sa mère.

## Un drôle de père

Auteur : Unita, Yumi
Editeur : Delcourt, impr. 2010
Public : Adulte, grand public
Genre : Bande Dessinee Adulte
Site : VILLARS LES DOMBES
Localisation : Section adulte, BD UNI dro 6

La suite des aventures de Daikichi qui apprend à s'occuper de Rin et à connaître ses goûts. Dix ans se sont écoulés et Rin est devenue une jeune lycéenne. Koki, son ami d'enfance, lui avoue ses sentiments. Mais Rin ne le prend pas au sérieux et le repousse.

## Un drôle de père

Auteur : Unita, Yumi
Editeur : Delcourt, impr. 2008
Public : Adulte, grand public
Genre : Bande Dessinee Adulte
Site : VILLARS LES DOMBES
Localisation : Section adulte, BD UNI dro 1

## Un drôle de père

Auteur : Unita, Yumi
Editeur : Delcourt, impr. 2009
Public : Adulte, grand public
Genre : Bande Dessinee Adulte
Site : VILLARS LES DOMBES
Localisation : Section adulte, BD UNI dro 4

La suite des aventures de Daikichi qui apprend à s'occuper de Rin et à connaître ses goûts, leur complicité est de plus en plus grande.

## Un drôle de père

Auteur : Unita, Yumi
Editeur : Delcourt, impr. 2008
Public : Adulte, grand public
Genre : Bande Dessinee Adulte
Site : VILLARS LES DOMBES
Localisation : Section adulte, BD UNI dro 2

Alors qu'il enquête sur le passé de Rin, Daikichi apprend que son grand-père avait une femme de ménage nommée Masako, comme la mère de la petite. Sachant que Rin voudra un jour rencontrer sa mère, il contacte Masako. Mais celle-ci semble s'être volatilisée.

## Un drôle de père

Auteur : Unita, Yumi
Editeur : Delcourt, impr. 2009
Public : Adulte, grand public
Genre : Bande Dessinee Adulte
Site : VILLARS LES DOMBES
Localisation : Section adulte, BD UNI dro 3

## Une impression de déjà-vu

Auteur : Jourdy, Camille
Editeur : Actes Sud, impr. 2007
Public : Adulte, grand public
Genre : Bande Dessinee Adulte
Site : VILLARS LES DOMBES
Localisation : Section adulte, BD JOU ros 1

Une trilogie sur trois solitaires un peu dépressifs dans une petite ville de province : Vincent, 30 ans, qui envisage de couper le cordon ombilical, Rosalie Blum qui noie son passé douloureux dans l'alcool et Aude qui se laisse aller aux hasards de la vie. Dans ce premier volet, Vincent croise un jour Rosalie, la suit et s'immerge clandestinement dans la vie de cette femme...

## Un flot de lumière

Auteur : Arleston, Christophe
Editeur : Soleil, DL 2015
Public : Adulte, grand public
Genre : Bande Dessinee Adulte
Site : VILLARS LES DOMBES
Localisation : Section adulte, BD ARL for 9

Les démons ne cessent de surgir du Havre de la lumière et s'infiltrent à travers les Cinq Royaumes. Le sorcier Kamphre lui-même ne peut endiguer ce flot. Darko, Tara, Urfold et Sleilo entraînent les peuples des forêts à combattre ces créatures. Electre 2016

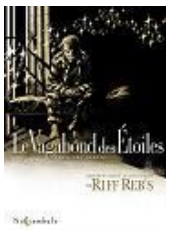


## Vagabond des étoiles (Le)

Auteur : Riff Reb's
Editeur : Soleil, 2019
Public : Adulte, grand public
Genre : Bande Dessinee Adulte
Site : VILLARS LES DOMBES
Localisation : Section adulte, BD RIF VAG 1

Dans cette adaptation du roman de J. London, le condamné à mort Darrell Standing attend l'heure de son exécution. Il se projette dans ses existences antérieures et en revit les épisodes clés, de la Palestine à l'époque de Jésus au Paris de Louis XIII. Dans tous les cas, il est témoin de l'injustice du destin et de la folie des hommes. -Electre 2019

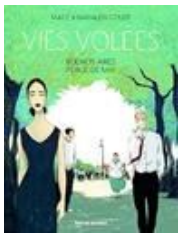


## Vies volées : Buenos Aires, Place de Mai

Auteur : Matz
Editeur : Rue De Sèvres, DL 2018
Public : Adulte, grand public
Genre : Bande Dessinee Adulte
Site : VILLARS LES DOMBES
Localisation : Section adulte, BD MAT

En Argentine, entre 1976 et 1983, 500 nourrissons ont été enlevés à leurs parents pour être élevés par des familles proches du régime dictatorial. Plusieurs décennies après ces événements, des femmes continuent de se battre pour les retrouver. Mario, 20 ans, s'interroge sur sa filiation. Parti à la rencontre de ses grands-mères avec son ami Santiago, il décide de faire un test ADN. Electre 2018

### Voie du Rige (La)

Auteur : Le Tendre, Serge
Editeur : Dargaud, DL 2010
Public : Adulte, grand public
Genre : Bande Dessinee Adulte
Site : VILLARS LES DOMBES
Localisation : Section adulte, BD LET que 2.3

Bragon et une poignée d'aventuriers remontent la trace du Rige afin de devenir les élèves de cette légende vivante qui peut faire d'eux de vrais chevaliers. Alors qu'ils prennent leur mal en patience dans un village perdu du royaume d'Akbar, certains dévoilent leur appartenance à l'ordre du Signe, qui sème le chaos dans le pays. Leur chef, un certain Devel, prétend vouloir tuer le Rige.

### Yasmina et les mangeurs de patates

Auteur : Mannaert, Wauter
Editeur : Dargaud, 2019
Public : Adulte, grand public
Genre : Bande Dessinee Adulte
Site : VILLARS LES DOMBES
Localisation : Section adulte, BD MAN

Yasmina, une apprentie cuisinière, mène l'enquête afin d'empêcher un industriel de l'agroalimentaire de détruire les potagers de sa ville et d'inonder les consommateurs de ses produits uniformisés. -Electre 2019

Nombre de documents : 61